



COMUNE DI PIEVE EMANUELE

DENOMINAZIONE DELL'OPERA:

**STUDIO DELLA COMPONENTE GEOLOGICA, IDROGEOLOGICA  
E SISMICA DEL TERRITORIO COMUNALE DI PIEVE EMANUELE  
(PROVINCIA DI MILANO)**

art.57 della L.R. n.12 dell'11 marzo 2005 per il Piano di Governo del Territorio  
D.M. 14 gennaio 2008 e D.G.R. n. IX/2616 del 30 novembre 2011

COMMITTENTE:  
Comune di Pieve Emanuele - via Viquarterio, 1 - 20090 Pieve Emanuele (MI)

DATA:  
OTTOBRE 2013

OGGETTO:  
**07b**  
SCALA:  
1:10.000

**FASE DI ANALISI**







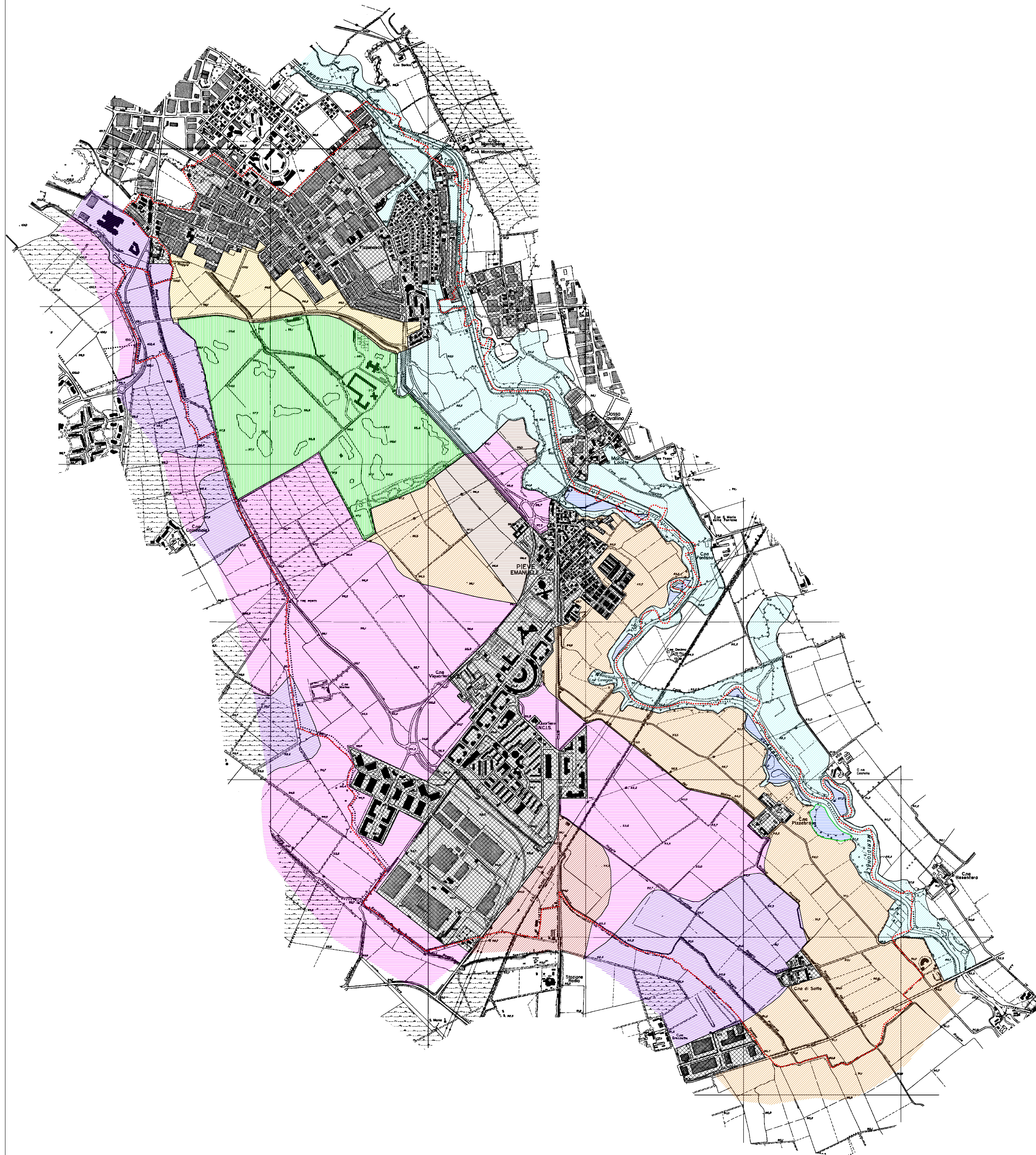

**CARTA PEDOLOGICA**  
Capacità dei suoli all'uso agro-silvo pastorale  
(Land capability classification)

FIRMA DEI COMMITTENTI:

FIRMA DEI PROGETTISTI:



**LEGENDA**

-  CONFINE COMUNALE
-  AREA URBANIZZATA
-  AREA CON SUOLI FORTEMENTE RIMANEGGIATI DA ATTIVITA' ANTROPICA
-  UNITA' 1: nessuna limitazione all'uso (LCC = I)
-  UNITA' 2: alcune limitazioni all'uso  
a) per drenaggio mediocre (LCC = IIw)  
b) per drenaggio mediocre e profondità dei suoli moderata (LCC = IIsw)
-  UNITA' 3: forti limitazioni all'uso  
a) per drenaggio lento (LCC = IIIw)  
b) per drenaggio lento e profondità dei suoli moderata (LCC = IIIsw)
-  UNITA' 4: limitazioni all'uso molto forti per profondità dei suoli limitata (LCC = IVs)
-  UNITA' 5: limitazioni all'uso variabili in funzione della pendenza e della profondità dei suoli (LCC = IIs-IVs)
-  UNITA' 6: limitazioni all'uso dovute all'elevato rischio di inondazione (LCC = Vw)